



青森市勤労者互助会だより

2017年度
NO. 6

URL <http://www.aomori-ksg.jp/> フェイスブックにて最新情報お知らせ！ 見てね～ (^_^)/

(一財) 青森市産業振興財団 (青森市はまなす会館内) 〒030-0131 青森市問屋町1-10-10

TEL017-764-5061 / FAX017-764-5062 Email:info@aomori-ksg.jp

会員の現況：平成29年8月15日現在 事業所数 151 事業所 会員数 1,233 名
増 2 件 減 0 件 増 36 名 減 5 名

■利用資格/会員と同居家族 ■チケット発注後のキャンセルは受け付けません。 ■座席のご指定はできません。
申込方法：ホームページに掲載されている「チケット・ツアー・イベント共通申込書」をダウンロードして記入し、各事業所 又は会員ごとに FAX等で期日までに申し込んで下さい。申込書(原本)は郵送・FAXも致します。お気軽にお申し付けくださいませ。

主催事業のお知らせ

平成29年度 秋の紅葉バスツアー

旅行業法の定めによりお申込、旅行代金の支払先が変わります。よろしくお願い致します。
企画取扱は安心の互助会会員事業所・(株)旅行屋様です！皆様の御参加、お待ち致しております。

- 日 時 平成29年10月22日(日) 8:45～
- 場 所 ナクア白神・立佞武多の館
- 参加料 会員・登録家族 3,000円(通常7,500円)
小学生以下 2,000円(通常6,300円)
一般参加者(会員の同伴者)7,500円
- 締 切 平成29年10月6日(金)
参加者氏名・年齢を記してFAXにてお知らせ下さい。
FAX受信後、互助会担当者よりお申込やお支払について変更点等の詳細をご連絡致します。
- 定 員 30名・先着順
※ 定員になり次第、締め切らせて頂きます。
最低催行20名。20名に満たない場合は取り止めます。
- その 他 キャンセルのお申し入れは平成29年10月12日(木)17:00までにご連絡下さい。
それ以降のキャンセルには参加料が発生致します。

本企画の担当は
信頼できる互助会会員事業所

株式会社 旅行屋 

長利 忍
代表取締役
〒030-0803 青森市安方 2-17-11 青森日商連安方ビル2F
TEL. 017-776-3434 FAX. 017-776-3440
携帯電話 090-7522-3330
E-mail osari@ryokoya.com



お知らせです(^o^)

全福センターHPも見てね！

- 全国の互助会・SCが加盟する全福センター。
全福センターHPで公開されているサービスも便利
です。青森市勤労者互助会担当者のお薦めは社販
マーケット。ご利用には下記のID、パスが必要です。

ID : [th](#) パスワード : [zenpuku](#)

全国中小企業勤労者福祉
サービスセンター

～入会メリット～

事業主	従業員
<ul style="list-style-type: none"> ●低コストで福利厚生先の充実 ●事業所のイメージアップ ●優秀な人材の確保・定着 ●事業主が負担した会費は 損金・経費処理可能 	<ul style="list-style-type: none"> ●慶弔金や勤続記念金など ●くらし応援の助成 ●イベントや健康施設の割引 ●提携金融機関から融資

トピック

- 2017.09.13 (株)水口出版社
- 2017.09.12 湯快リゾート年末年始の予約について

ビューティートリートメントハウス 晴れ 青森市勤労者互助会 会員限定割引プラン

【提携プラン】 青森市勤労者互助会の会員様限定！ フェイシャル施術料金、割引！

- 日 時 通年。
- 割 引 初回施術料金300円引き。2回目以降の施術料金500円引き。
※施術料金はケア内容により異なる為、来店時のお打合で決定致します。
- 条 件 割引は**青森市勤労者互助会会員証ご提示の方に限ります**。
- その他 出張ケアでお店を空けている場合もございます。来店前にお電話を。
代表 館岡 靖子 090-6220-7813 まで。ご相談だけでも、どうぞ。

フェイシャルエステ体験 & リフレッシュティータイム ご招待

提携店の施術効果を知った上で利用したい！ 会員様の声にお応えします！

ティータイム付き体験会で日頃の悩みを解消。これからの季節のフェイシャルケア習得を目指しましょう。

- 日 時 平成29年10月11日(水) 18:30~20:00
平成29年10月25日(水) 18:30~20:00
- 定 員 各日2名づつ(先着順)
- 締 切 11日参加希望者：平成29年10月 6日(金)
25日参加希望者：平成29年10月20日(金)
- 会 場 ビューティートリートメントハウス 晴れ
- 施 術 代表 ダイエットエステ師 館岡 靖子
- 内 容 1. ハンドデモでフェイシャルエステの効果体験
2. フェイシャルエステを半顔ずつ体験
3. 質問受付、カウンセリングタイム
4. ティータイム、リラックスタイム
- 施術料 無料 ※ 体験招待において勧誘や物品販売等はありませんので安心して御参加下さい。
- 申 込 FAXまたはメールにて事務局までお申込み下さい。(TEL申込み不可)

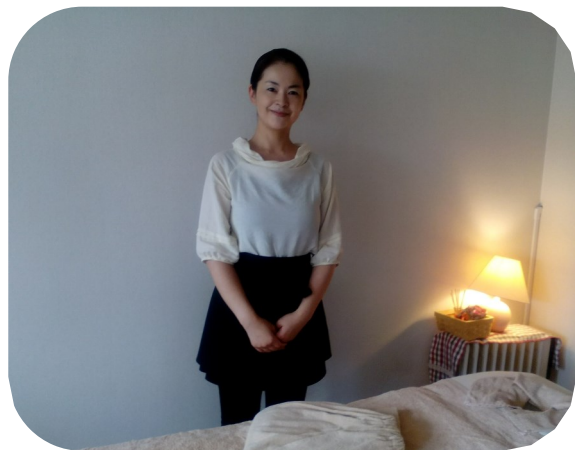

フットケア体験 & リフレッシュティータイム ご招待

提携店の施術効果を知った上で利用したい！ 会員様の声にお応えします！

立ち仕事、歩き仕事の会員様に贈る至福の時間！ティータイム付き体験会ケア習得を目指しましょう。

- 日 時 平成29年11月 8日(水) 18:30~20:00
平成29年11月22日(水) 18:30~20:00
- 定 員 各日2名づつ(先着順)
- 締 切 8日参加希望者：平成29年11月 2日(木)
22日参加希望者：平成29年11月16日(木)
- 会 場 ビューティートリートメントハウス 晴れ
- 施 術 代表 経絡リンパ療法師 館岡 靖子
- 内 容 1. 足のツボ、体のお話、マッサージ体験
2. フットケア体験
3. 経絡リンパ体験
4. 質問受付、カウンセリングタイム
5. ティータイム、リラックスタイム
- 施術料 無料 ※ 勧誘、物品販売等はなし
- 申 込 FAXにてお申込み下さい。(TEL申込不可)



サロンの外観です



施術室もご紹介

蒼樹うめ展 in 青森

武蔵野美術大学卒。兵庫県出身の漫画家、イラストレーター蒼樹うめの初の個展。
アニメ「魔法少女まどか☆マギカ」のキャラクター原案などでも知られ幅広い活躍を見せる。

- 期 間 平成29年12月16日(土)～平成30年2月12日(月・祝)
9:30～17:00 (最終入場 16:30)
期間中の休館日 12/28(木)～31日(日)、1/9(火)、1/22(月)
- 開催場所 青森県立美術館 企画展示室
- 料 金 一般・大学生 800円・税込 (前売1,100円・税込 当日1,300円・税込)
中学・高校生 700円・税込 (前売 900円・税込 当日 1,100円・税込)
小学生 400円・税込 (前売 500円・税込 当日 700円・税込)
※ 障がい割引(付添者1名無料)の販売は当日窓口のみとなります。
※ 青森市勤労者互助会では特典付き前売りの斡旋はありません。
- 販売開始 平成29年9月23日(土)から。事前にFAXかメールにてお申込下さい。
- 限 定 各券50枚。売切次第、販売終了します。
- お引渡し チケットは事務局にて準備しています。随時、お渡し出来ます。

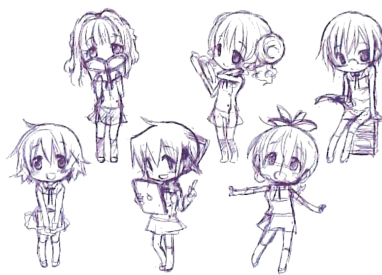

お知らせです(^o^) カードの再発行は **無料** です。

お持ちですか？

青森市勤労者互助会 会員カード

提携店のご利用時や全福センターのサービスを利用する時などに必要な場合があります。
お持ちでない方は事務局までご連絡下さい。

カード(表面)



カード(裏面)



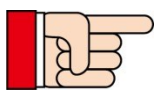

お知らせです(^o^)

HP 先行販売実施について

● 「次の会報を出す頃には一般販売が始まってしまう(>_<)」といったタイミングの企画やチケットをHP先行でご紹介しています。 青森市勤労者互助会 検索 お願い致します!

チケット斡旋のお知らせ



第30回 津軽弁の日

記念すべき第30回! 大きな会場での公演は今回が見納めとなってしまいかも知れません! 津軽弁を愛する方、津軽弁を楽しみたい方、必見です! 津軽弁の達人集団が待ち受けるリンクステーションに笑いの渦が巻き起る~!

- **日時** 平成29年10月23日(月)
17:00開場 18:00開演
- **会場** リンクステーションホール青森 (青森市文化会館)
- **料金** 全席自由 1,500円・税込
(前売 2,000円・税込)
(当日 2,500円・税込)
- **締切** 平成29年10月20日(金)
事前にFAXかメールでお申込
お願い致します。
- **限定** 50枚(売切れ次第終了)
- **お引渡し** チケットは事務局にございます。
随時、お渡し出来ます。

津軽弁の日

青森市文化会館 (リンクステーションホール青森)

10月23日 月曜日

第1部: 感謝 // 30年
◆ゲスト あんべ光俊 (シンカーズライター: 岩手県盛岡市出身)

第2部: 作品発表・表彰
◆出演 青山良孝、伊奈かつべゆ、大友希都、田中耕一、磯藤狂香、野津さゆり、山本道一、アンスラント、秋山博香、野越実理、けんすろ、横山ひでき

● 開場: 午後5時 午後6時開演
● 入場券 前売券: 2,000円 / 当日券: 2,500円

チケット発売: 9月3日(日) 午前10時

下記のプレイガイドでお求め下さい。

【青森市】青森市文化会館 017(73)7300
青森市長ホール 017(72)3770
サンロード青森 017(72)8111
成田本店しんまち店 017(72)2431

【弘前市】さくら野百貨店弘前店 0172(26)1120

【五所川原市】ELMインフォメーション 0173(33)6275

■主催: 津軽弁の日実行委員会 (青森市文化スポーツ振興公社) お問い合わせ: 〒030-0802 青森市南町3-6-8 あいすくらい TEL: 017(73)7372



復活! BBQ食べ放題!!

APPI 食いだおれ祭り with カニ&アワビ



こちらの企画はHP先行期間中に締切となりましたが、次年度の参考として... HPでの告知について周知徹底していない点、お詫び申し上げます。

- **日時** 平成29年9月16日(土)・17日(日)・18日(月・祝)
11:30開場 14:30最終入場 16:00閉場
- **会場** 安比リゾートセンター前イベントガーデン
- **料金** 大人券 2,000円・税込
(前売3,000円・税込 当日3,500円・税込)
※ 子供券の助成はありません。
※ 小学生未満は保護者同伴で無料
- **申込** FAXかメールにてお申込み下さい。
- **締切** 平成29年9月9日(土) 17:00(厳守)
- **枚数限定** 20枚
- **お引渡し** チケットの準備が出来次第お電話にてご連絡致します。

復活! BBQ食べ放題!! APPI 食いだおれ祭り with カニ&アワビ

2017年9月16日(土)・17日(日)・18日(月・祝)

会場: 安比リゾートセンター前イベントガーデン

開催時間: 11:30開場 14:30最終入場 (16:00閉場)

※ 当日券: 3,500円 (税込) ※ 前売券: 3,000円 (税込)

※ 全席予約制 (20名まで)

※ 予約受付期間: 9月9日(土) 17:00(厳守)まで

※ 予約受付先: 0172-26-1120 (さくら野百貨店弘前店)

※ 予約受付方法: FAX・メール・電話

※ 予約受付条件: 18歳以上

※ 予約受付時間: 9月9日(土) 17:00(厳守)まで

※ 予約受付場所: 青森市青森 017(72)2431

※ 予約受付時間: 9月9日(土) 17:00(厳守)まで

※ 予約受付場所: 青森市青森 017(72)2431

※ 予約受付時間: 9月9日(土) 17:00(厳守)まで

※ 予約受付場所: 青森市青森 017(72)2431



HP
先行

APPI 秋の収穫祭 美食バル 2017



八戸市勤労者福祉サービスセンター様の御紹介でAPPIのマネージャー様とお会いする機会に恵まれました。新規の企画、事業所で、ご家族で、ぜひ、ご利用下さい。!

秋の収穫祭 美食バル
BISHOKU BAR 2017
安比からのHAPPYな贈り物企画
厳選素材の絶品美食メニューを
お楽しみ下さい!!

2017.10/7(土)・8(日)・28(土)
■時間 17:00~21:00(20:30ラストオーダー)
■場所 安比プラザ2F プラザホール

TICKET 10枚 特選松阪牛
リブローズステーキ (80g)

2017.9/30まで **お得な前売りチケット販売中!**
美食バル食事券 **24枚綴り6,000円(税込)**
&各種割引券付

マグロの解体ショー
17:30~

マグロの解体ショー **にぎり寿司 (トロ・赤身) (2貫)** **2枚**

北京ダック(半羽) **4枚**
安比フライムホークのヒレカツ **4枚**
フィアグラと賞のガーリックステーキ丼 **4枚**
魅力たっぷり! 安比の、多彩な料理をお楽しみください!
フカヒレラーメン(ハーフ) **2枚**
海老チリソース **2枚**
福岡冷麺(ハーフ) **2枚**
黒毛和牛のビーフンチュー **4枚**
ハラミステーキ(サーロイン) **3枚**
三鞭産秋刀魚のつみれ汁 **2枚**
夏のペペロンチーノ **2枚**
野菜サラダ **1枚**
フライドポテト **1枚**
枝豆 **1枚**

ハロウィンスイーツ
見て楽しい! 食べて美味しい! ハロウィンにとっておきのスイーツをどうぞ!

会場内で **フェイスペイント** ができるよ!
1回 **600円**

各種ドリンクもたくさんご用意!

世界的ビール10選(ハイネケン、サッポロ、アサヒなど).....チケット2枚
カクテル・ワイン・デザート(季節限定).....チケット2枚
ソフトドリンク各種.....チケット2枚

- 日 時 平成29年10月7日(土)・8日(日)・28日(土) 17:00~21:00 LO 20:30
- 会 場 安比プラザ2F プラザホール
- 料 金 美食バル食事券 24枚綴り 5,000円・税込 (通常6,000円・税込)
※ 10枚綴り券の助成、前売りはありません。
- 申 込 FAXかメールにてお申込み下さい。
- 締 切 平成29年9月30日(土)17:00(厳守)
- 枚数限定 20枚
- お引渡し チケットの準備が出来次第お電話にてご連絡致します。

お知らせです(〇) ガイドブック HPにて公開

● 大変、お待たせしておりましたが、青森市勤労者互助会ガイドブックをHP上で公開しました。発行の遅れ申し訳ありません。各事業所様へ1冊ずつ配布したいところでしたが、諸事情によりPDFダウンロードをお願いする運びとなりました。HP上の「会報誌等ダウンロード」の最上段「ご利用ガイドブックダウンロード」から、ご確認頂けます。お手すきの折に、ぜひ、ご拝読くださいませ。

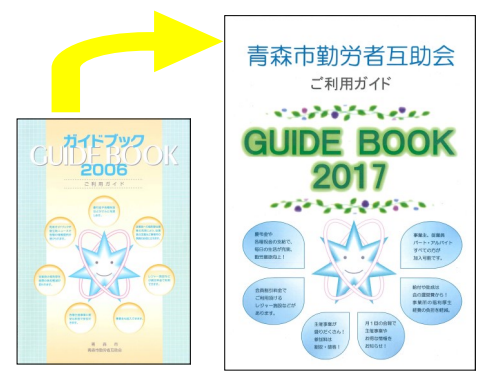



夢に挑む 洋画をめぐる画家たちの冒険～明治・大正・昭和 日本と青森の近代洋画史

- 期 間 平成29年9月23日(土・祝)～11月5日(日)
～9月30日 9:00～18:00 (最終入場 17:30)
10月1日～ 9:30～17:00 (最終入場 16:30)
期間中の休館日 9/25(月)、10/10(火)、10/23(月)
- 開催場所 青森県立美術館 企画展示室
- 料 金 一 般 960円・税込 (前売1,200円・税込 当日1,400円・税込のところ)
高大生 480円・税込 (前売 600円・税込 当日 800円・税込のところ)
※ 小中学生以下は無料です。
※ 心身に障がいのある方と付添者1名は無料です。
- 締 切 平成29年9月22日(金)17:00迄。
事前にFAXかメールにてお申込下さい。売切次第、販売終了します。
- お引渡し チケットは事務局にて準備しています。随時、お渡し出来ます。

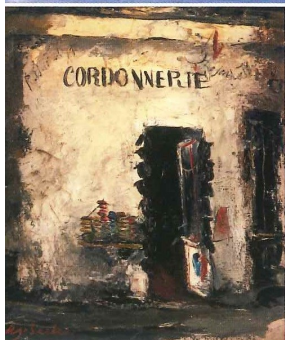
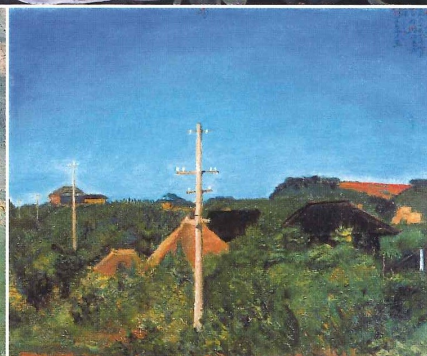
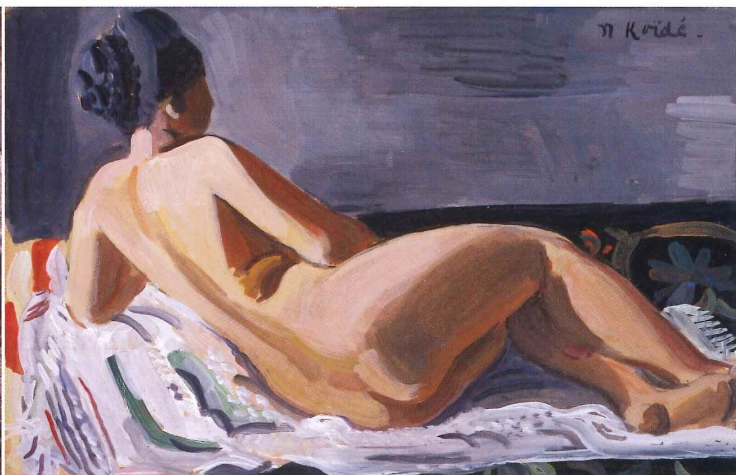
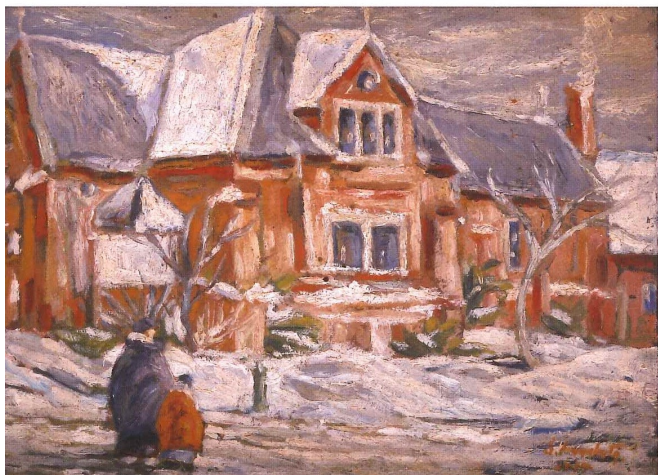

【上段左より】棟方志功《雷国風景図》1924年 青森県立美術館蔵、小出猪重《娯楽》1930年頃 茨城県近代美術館蔵 【中段左より】木谷実太郎《十和田御前ヶ浜》1918年 青森県立美術館蔵、黒田清輝《風景》1920年 茨城県近代美術館蔵、岸田劉生《窓外夏景》1921年 茨城県近代美術館蔵、【下段左より】佐伯祐三《コルドヌリ(靴屋)》1925年頃 茨城県近代美術館蔵、五姓田泰彦《朝開の富士》1903-05年頃 茨城県近代美術館蔵、チャールズ・ワグマン《三味線をひく娘》1868-83年頃 茨城県近代美術館蔵、高鉄五郎《風景》1912年頃 茨城県近代美術館蔵

青森市勤労者互助会
視察・研修 & 海外旅行【ハワイ】

大韓航空で行く充実の海外研修

週3便
出発

旅行時期：平成30年2月2日(金)~2月7日(水)

HAWAII
RESORT SPECIAL



ハワイ

5泊6日
ソウルに1泊

- 参加料 会 員 本企画価格142,000円 (互助会特別価格162,000円 通常180,000円前後)
登録家族 本企画価格152,000円 (互助会特別価格162,000円 通常180,000円前後)
一般同伴 本企画価格162,000円 (互助会特別価格162,000円 通常180,000円前後)
※ 参加料助成は会員・登録家族のみ。事業所代表者の研修派遣、大歓迎です。

- 定 員 14名 先着順。(宿泊は2人部屋です。)
- 申 込 申込書はFAXにて旅行社へお申込下さい。
(青森市勤労者互助会・海外研修と明記して下さい。)
原則、お申込後のキャンセルは出来ません。
参加申込後の参加者変更はお受け致しかねますのでご了承下さい。

- 締 切 平成29年12月13日(水)17:00まで 厳守

- 支 払 旅行社へ直接お支払いとなります。
※ 旅行社様よりお振込案内が出ますので
それに従ってお支払いをお願い致します。

- その他 追加室料や空港諸税・施設利用料等は別途、参加者負担となります。
ESTA登録は参加者各自で行って下さい。
ESTA未登録の方はアメリカへの入国が出来ませんのでご注意を。
参加者の決定後、旅行説明会を実施しますので御参加下さい。

旅行企画・実施
(株)ツアー・ウェーブ
青森営業所

観光庁長官登録登録旅行業 第1665号
総合旅行業務取扱管理者 石川定幸

〒030-0861

青森市長島2-25-1

太陽生命ビル5F

TEL 017-777-8123

FAX 017-777-0303

担当：渡辺 昭久

勤労者互助会 事務局より

HP先行のチケ販、ご覧頂いてましたか？
紙面以外の情報提供も、どんどん実施していきます！



特定商取引法に基づく表示

事業者名称	一般財団法人 青森産業振興財団 青森市勤労者互助会
通信販売業務責任者	小鹿 雅仁
所在地	〒030-0131 青森市問屋町1丁目10番10号
電話番号	017-764-5061
メールアドレス	info@aomori-ksg.jp
商品の転売価格	都度、会報・公式HP等にて商品ごとに表示
購入方法	商品ごとに定められた申し込み方法に従い、 直接、弊会へメール・FAX等でお申込みの上、 ご購入下さい。
お支払方法	都度、会報・公式HP等にて商品ごとに表示
代金の支払い時期	都度、会報・公式HP等にて商品ごとに表示
送料等の付帯費用	都度、会報・公式HP等にて商品ごとに表示
商品の引き渡し時期	都度、会報・公式HP等にて商品ごとに表示
返品交換について	納品後の返品は御容赦下さい。ただし、商品の 破損および誤った商品のお届け等がありましたら 弊会までご連絡下さい。商品の性質によって 対処が異なりますので、随時、弊会より対処に ついてご説明等をさせていただきます。
販売数量の制限	都度、会報・公式HP等にて商品ごとに表示

- (一財)青森市産業振興財団・事務局長 鳥谷部 義彦
お買物や申請など御用の際は、お気軽にご連絡、またはご来館下さい。お待ちしております。
- 青森市はまなす会館・館長 小鹿 雅仁
ご意見、ご要望がありましたら事務局までお寄せ下さい。会員の皆様に喜ばれる事業展開を目指します。
- 青森市はまなす会館・スタッフ 石岡 智
事務局を訪ねて下さる会員の皆様に、丁寧な対応を心がけ一生懸命、頑張ります。
- 青森市はまなす会館・スタッフ 横浜 秀華
10月12日(木)～13日(金)、(一社)全国中小企業勤労者福祉SC「平成29年度東ブロック会議」に参加させていただきます。前年度の青森開催は会議場の議論も白熱し大盛況でした。今年度の神奈川開催も期待大です。本会議のテーマは「会員拡大」「働き方改革と互助会・SCの関わり方」です。2日目の分科会では会員規模が同格のSC・互助会ごとで事例検証をします。篤と見分を深めてまいります。

≪予告≫ **みちのく有料道路通行券11回カード式の限定数
250枚、間もなく到達！ご利用有難うございます。**

チケット販売してます (購入時間帯：平日・土曜：9時～20時まで／日曜・祝日：9時～16時まで)

施設・券種		一般価格	会員価格	備考
映画館券	青森松竹アムゼ1・2・3	大人1,700円	900円	有効期限購入日 から3ヶ月間
	シネマビレヅ8・イオン柏	大人1,700円	900円	
	コロナシネマワールド	大人1,700円 子供1,400円	1,300円 800円	有効期限 2017/11/31
県道路公社	みちのく有料道路通行券(カード式) (1,230円お得です)	11回券8,500円	7,270円	普通自動車のみ (会員事業所での購入可)
	青森空港有料道路10往復回数券	普通車3,100円	2,400円	利用額4,200円
		軽自動車2,500円	2,000円	利用額3,000円
青森市営 バスカード	普通カード	1,000円	950円	利用額1,100円
		3,000円	2,850円	利用額3,360円
		5,000円	4,750円	利用額5,850円
	通学カード	1,000円	970円	利用額1,300円
		3,000円	2,910円	利用額4,000円
		5,000円	4,850円	利用額6,800円
	買い物カード	1,000円	970円	利用額1,300円
フリーカード1日券(土・日・祝日)	500円	485円		
子ども商品券	(株)トイカード オリジナルデザイン券	500円	480円	受注発注 毎月末日 注文締切
		1,000円	960円	
	キャラクターデザイン券	500円	480円	有効期限 2020/12/31
1,000円		960円		